

Template Open Platform SIINas

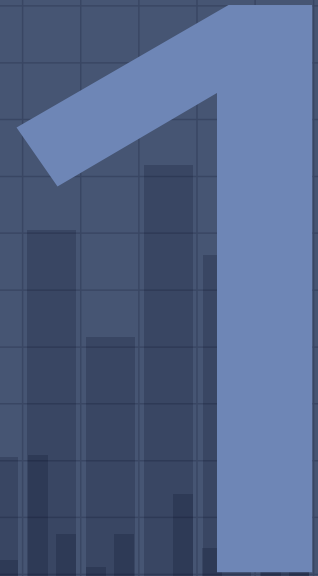

INFORMASI UMUM

DASAR HUKUM

Undang - Undang

- No.3 Tahun 2014 Tentang Perindustrian

Peraturan Pemerintah

- No. 2 Tahun 2017 Tentang Pembangunan Sarana dan Prasarana Industri
- No.14 Tahun 2015 Tentang Rencana Induk Pembangunan Industri Nasional Tahun 2015-2035

Peraturan Presiden

- No.61 Tahun 2011 Tentang Rencanca Aksi Nasional Emisi Gas Rumah Kaca

Instruksi Presiden

- No.2 Tahun 2010 Tentang Revitalisasi Industri Pupuk

Peraturan Menteri Perindustrian

- No. 2 Tahun 2019 Tentang Tata Cara Penyampaian Data Industri, Data Kawasan Industri, Data Lain, Informasi Industri, dan Informasi Lain Melalui Sistem Informasi Industri Nasional
- No.39 Tahun 2018 Tentang Tatacara Sertifikasi Industri Hijau
- No.41 Tahun 2017 Tentang Lembaga Sertifikasi Hijau
- No.42 Tahun 2016 Tentang Akun Sistem Informasi Industri Nasional
- No.51 Tahun 2015 Tentang Pedoman Penyusunan Standar Industri Hijau
- No.12 Tahun 2012 Tentang Peta Jalan Pengurangan CO2 Emisis Industri Semen
- No.12 Tahun 2012 Tentang Peta Panduan (Road Map) Pengurangan Emisi CO2 Industri Semen di Indonesia

KARAKTERISTIK LAPORAN

Unit Pengelola Data

- Pusat Industri Hijau sebagai penanggung jawab & walidata
- Pusat Data & Informasi sebagai pengelola sistem

Target & Karakteristik

- Kriteria : industri besar sedang
- Periode Laporan: Tahunan
- Bersifat sukarela dan/atau wajib berdasarkan kesepakatan bersama

TARGET PELAPOR

Industri Semen

Industri Pupuk

Industri Pulp & Kertas

Industri Tekstil

Industri Baja

Industri Kaca & Keramik

Industri Kimia

Industri Makanan & Minuman

TOPOLOGI PENGGUNA

Tingkat	Industri	Pusat Industri Hijau	Pusat Data & Informasi
Menambah Data GRK	√		
Merevisi Data GRK	√		
Menghapus Data GRK	√		
Melihat Data GRK & Riwayatnya	√	√	
Mengirimkan & Menerima Pesan	√	√	
Memvalidasi Data GRK		√	
Walidata GRK		√	
Pengelola Sistem Informasi GRK			√

Template Registrasi Akun SIINas

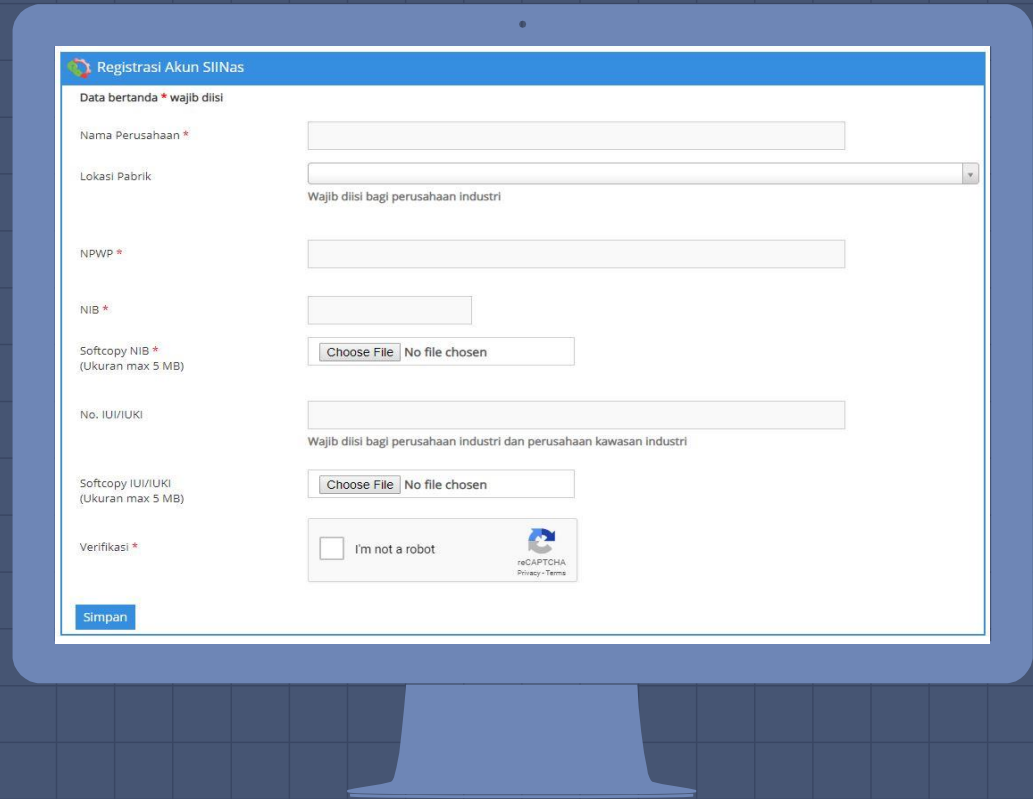

Registrasi Akun SIINas

Data bertanda * wajib diisi

Nama Perusahaan *

Lokasi Pabrik

Wajib diisi bagi perusahaan industri

NPWP *

NIB *

Softcopy NIB *
(Ukuran max 5 MB) No file chosen

No. IUI/IUKI

Wajib diisi bagi perusahaan industri dan perusahaan kawasan industri

Softcopy IUI/IUKI
(Ukuran max 5 MB) No file chosen

Verifikasi * I'm not a robot  reCAPTCHA
Privacy - Terms

TAHAPAN PELAPORAN EMISI GRK

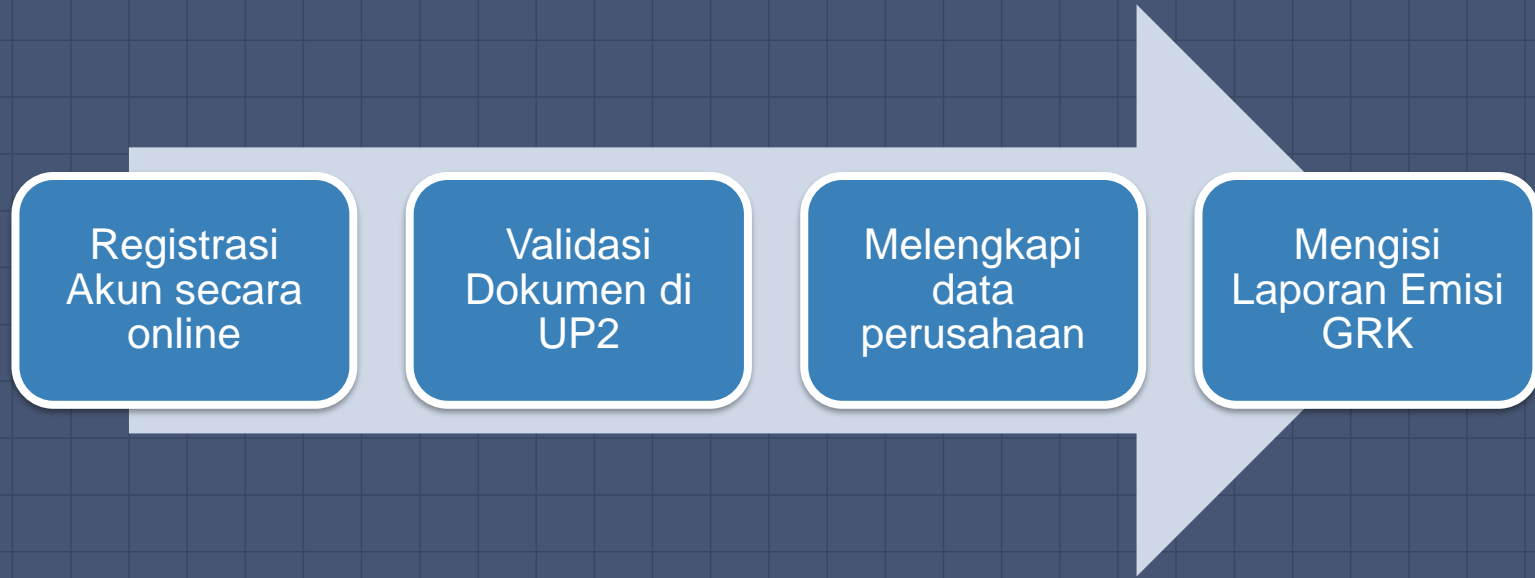

*Periode laporan emisi GRK 1 kali dalam setahun di bulan **Mei** untuk pelaporan tahun sebelumnya*

Prosedur Pemantauan, Pelaporan, dan Validasi

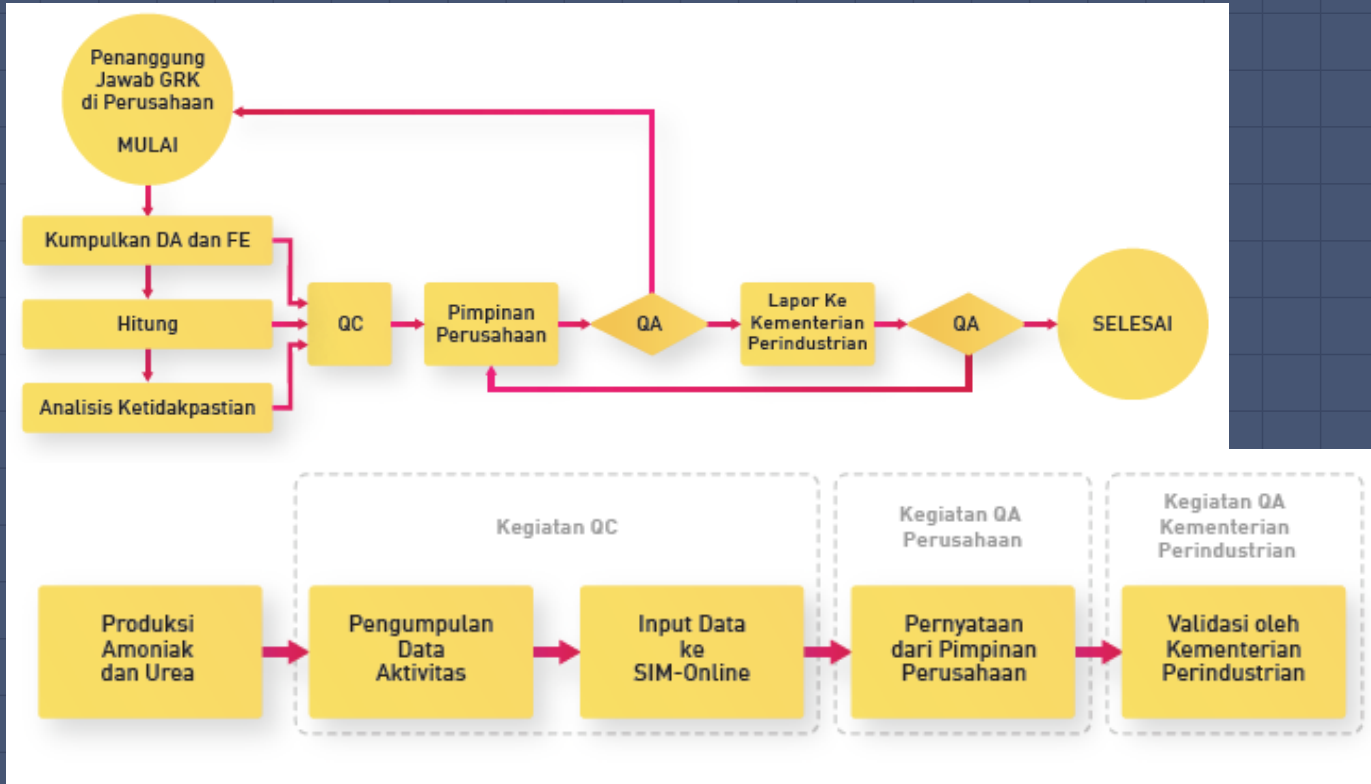

ALUR PELAPORAN

Industri Pupuk

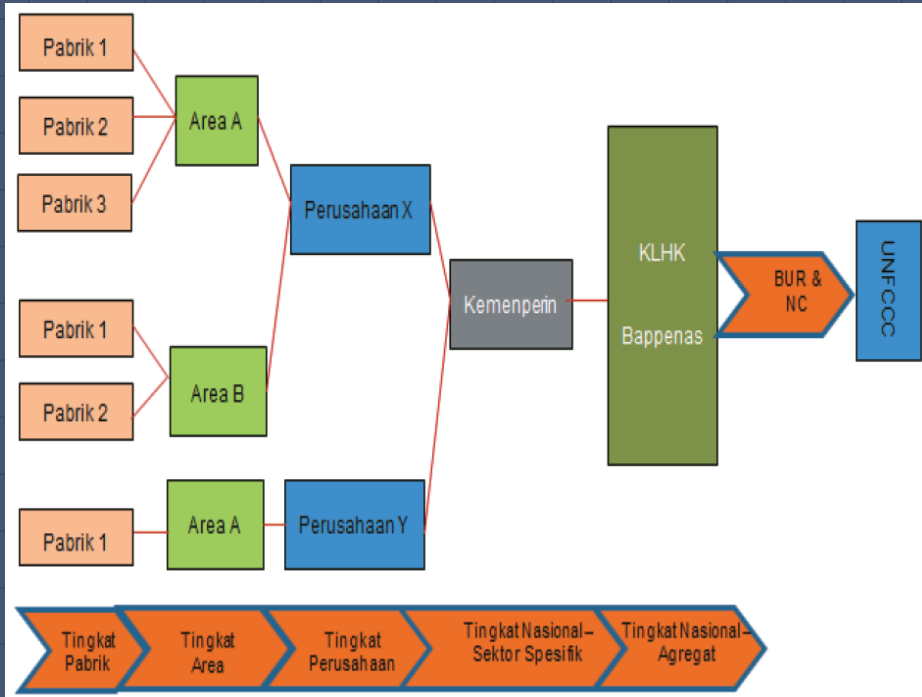

Industri Semen

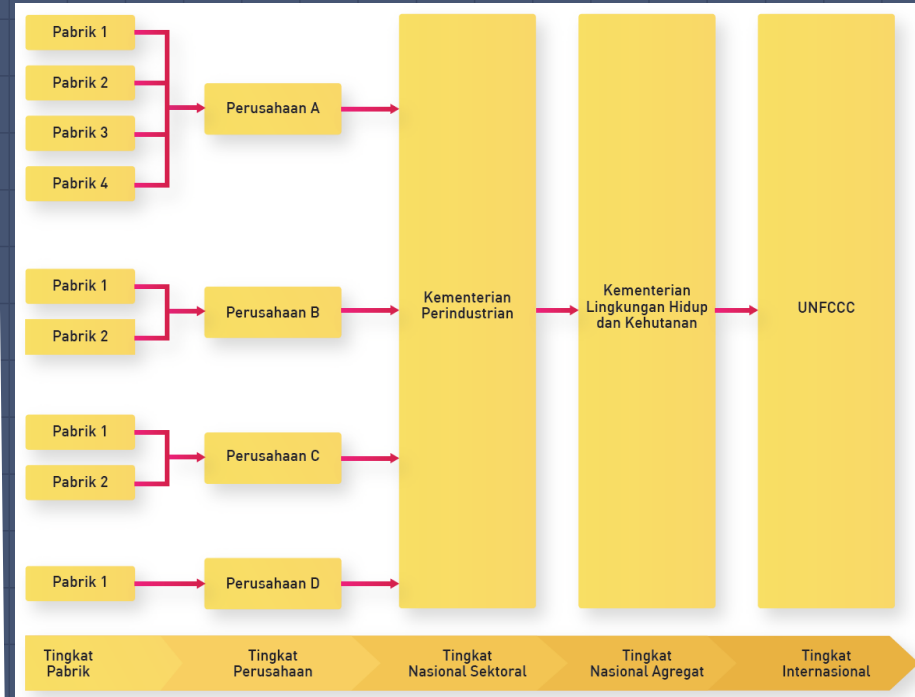

MEKANISME KERJA PLATFORM

A large, stylized blue number '2' is positioned on the right side of the slide. The background is a dark blue grid with a pattern of vertical bars of varying heights, resembling a bar chart or data visualization. The overall aesthetic is modern and technical.

2

Template Pelaporan GRK

Data aktivitas untuk
perhitungan emisi
energi.

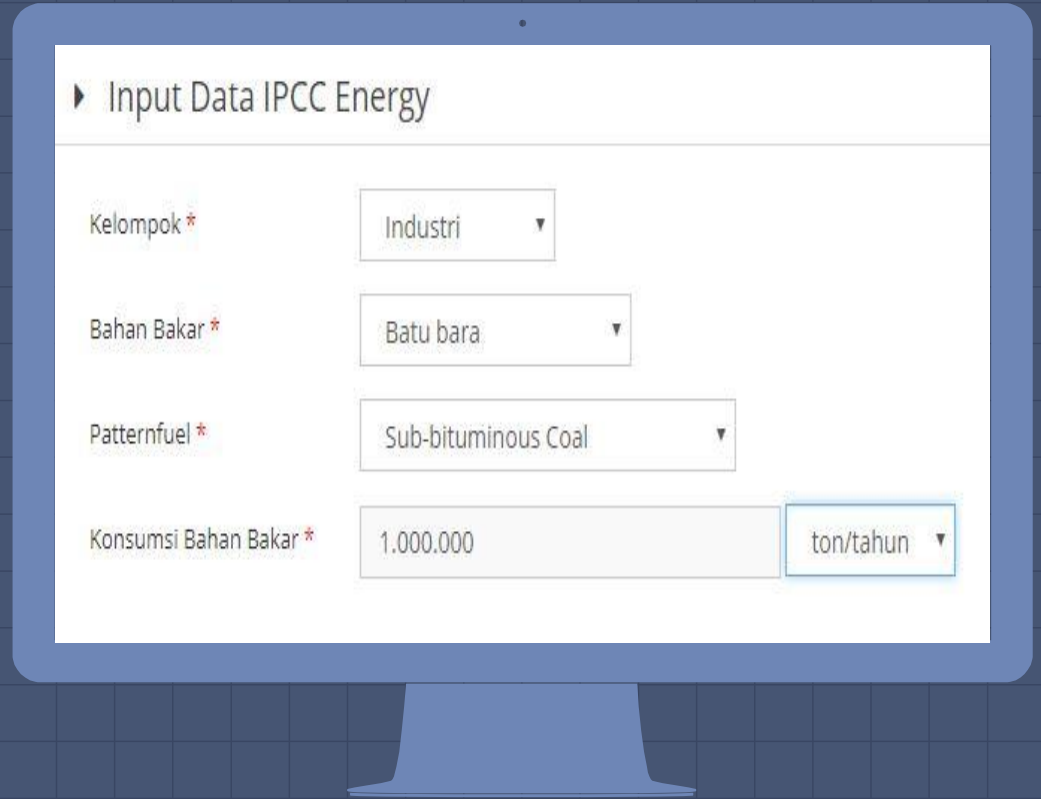

- Kelompok ***: A dropdown menu with "Industri" selected.
- Bahan Bakar ***: A dropdown menu with "Batu bara" selected.
- Patternfuel ***: A dropdown menu with "Sub-bituminous Coal" selected.
- Konsumsi Bahan Bakar ***: A text input field containing "1.000.000" and a unit dropdown menu with "ton/tahun" selected.

Template Pelaporan GRK

Data aktivitas untuk
perhitungan emisi
sektor IPPU untuk
industri gula refinasi.

Template Pelaporan GRK

Data aktivitas untuk
perhitungan emisi
limbah cair industri.

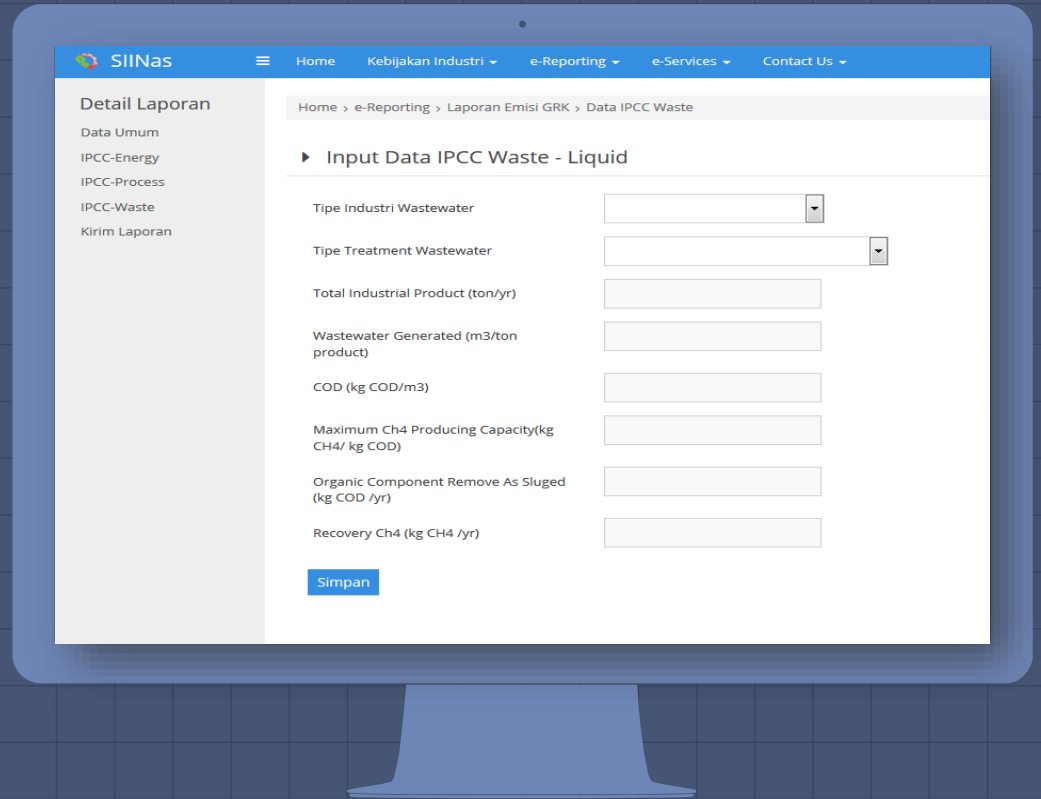

The main content area is titled "Detail Laporan" and contains a sidebar menu with the following items: Data Umum, IPCC-Energy, IPCC-Process, IPCC-Waste, and Kirim Laporan. The main form is titled "Input Data IPCC Waste - Liquid" and contains the following fields:

- Tipe Industri Wastewater (dropdown menu)
- Tipe Treatment Wastewater (dropdown menu)
- Total Industrial Product (ton/yr) (text input field)
- Wastewater Generated (m3/ton product) (text input field)
- COD (kg COD/m3) (text input field)
- Maximum Ch4 Producing Capacity(kg CH4/ kg COD) (text input field)
- Organic Component Remove As Sluged (kg COD /yr) (text input field)
- Recovery Ch4 (kg CH4 /yr) (text input field)

A "Simpan" button is located at the bottom of the form.

Template Pelaporan GRK

Data aktivitas untuk
pencatatan aksi
mitigas yang telah
dilakukan.

▶ Input Data Form C

Tahun *	<input type="text" value="2015"/>
Nama Program *	<input type="text" value="Pengantian Bahan Bakar"/>
Aktivitas Program *	<input type="text" value="Pengantian Bahan Bakar dari batubara ke gas"/>
Capaian Program *	<input type="text" value="10.000.000 ton co2/tahun"/>
Status *	<input type="text" value="on going"/>
Keterangan	<input type="text"/>

PROFIL DATABASE

3

DATA SEPTEMBER 2019

4.393 Akun Industri

Total akun keseluruhan 9.159

168 Laporan

Laporan yang sudah resmi dikirim sebanyak 119 laporan. Laporan terbanyak dilakukan oleh industri semen dan pupuk

KETERSEDIAAN DATA & METODOLOGI PERHITUNGAN

4

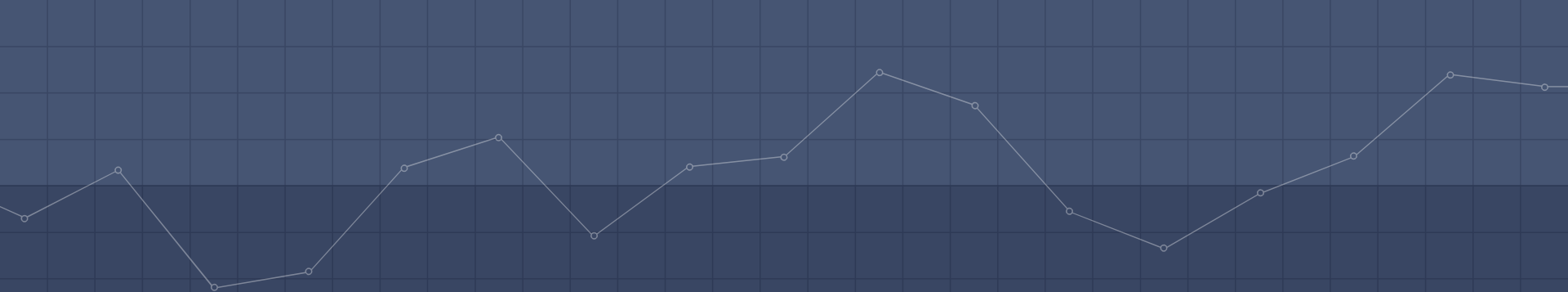

"Penghitungan emisi GRK berdasarkan metodologi IPCC 2006. Data aktivitas yang dikumpulkan dan faktor emisi disesuaikan dengan yang diterbitkan oleh IPCC."

BEBERAPA PANDUAN YANG TERSEDIA

*Panduan MRV
Emisi GRK Industri
Pupuk (2018)*

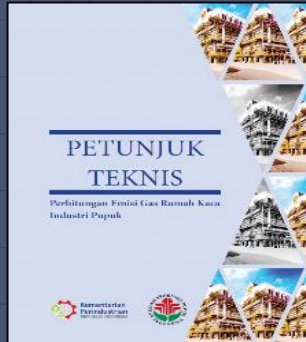

*Juknis Perhitungan
Emisi GRK Industri
Pupuk (2016)*

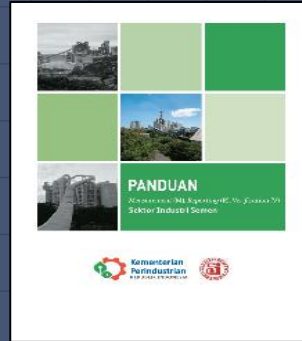

*Panduan MRV
Emisi CO2 Industri
Semen (2016)*

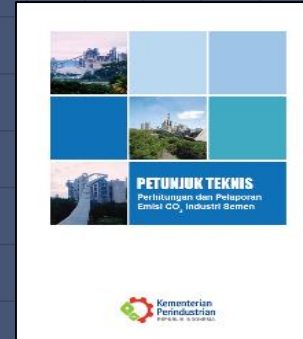

*Juknis Perhitungan
& Pelaporan Emisi
CO2 Industri
Semen (2014)*

*Juknis
Inventarisasi Emisi
GRK (2013)*

SISTEM BACKEND

6

BACKEND SIINAS

Jenis OS : Linux

Bahasa pemrograman : PHP 7

Database : MySQL 5

API : REST + JSON

ARSITEKTUR SIINAS

TERIMA KASIH